

広報

5

2026(令和8年)
No.784

しちかしゆく

SHICHIKASHUKU



春の門出、元気あふれる
新一年生が仲間入り
～七ヶ宿小学校入学式～

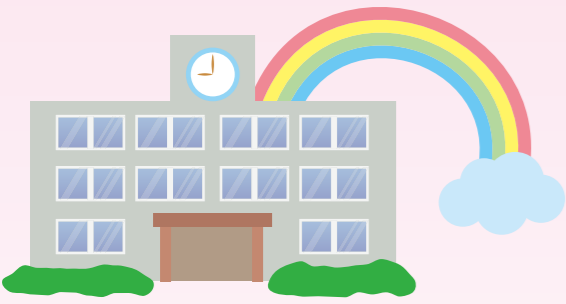

ご入所・ご入学おめでとうございます!

関保育所で入所・進級式、小学校、中学校で入学式が行われました



4月4日(土)、保育所の入所・進級式が行われました。多くの人が見守る中、先生の呼名にあわせて元気に返事をし、笑顔あふれる式となりました。

また、4月8日(水)には、小学校、中学校の入学式が行われ、児童・生徒が、新たな一歩を踏み出しました。



【1・2歳児集合写真】



【元気に返事をしました】



【ありがとうございます】



【お兄さん・お姉さんと一緒に入場】



【立派に返事をしました】



【記念品授与】



【在校生が歌で出迎えました】



【新入生入場】



【入学生呼名】



【堂々としています】



【在校生による歓迎の言葉】

農作業の安全確認運動にご協力ください！



農作業安全確認運動の重点推進テーマ

学ぼう！正しい安全知識

～農業機械作業研修・熱中症対策研修の拡大と充実、未熟練農業者への研修実施～

いよいよ農作業が本格的にスタートする季節です。

機械の普及や従事者の高齢化等により、操作ミスや慣れによる安易な作業が**重大事故**や**死亡事故**を発生させています。

皆さんで農作業中の事故を防ぐため、**次のことに注意**し安全な農作業を心がけましょう。

- 適切な技能や免許等の資格を取得しよう！
- 作業に応じ安全に配慮した服装や保護具等を着用しよう！
- 機械や刃物等の日常点検・整備・保管を適切に行おう！
- 4 S (整理・整頓・清潔・清掃) 活動を行おう！
- 軽微な事故事例やヒヤリ・ハット事例を分析し、再発防止策を行おう！
- 事故発生時の対応手順を明文化しよう！



●お問い合わせ 農林建設課 農林係 ☎37-2113

農林業を営むみなさんを応援します！

農林業生産者育成補助事業

生産規模の拡大または雇用創出につながる農業を推進するために、必要な経費に対して、予算の範囲内で助成をします。希望される方は事前にご相談ください。

【新規・事業拡大型】

- 対象内容 農林業生産者の育成に対する経費や、生産規模拡大に対する経費など
- 対象期間 令和8年度内に事業完了できるもの

対象者	補助率	限度額
町民・新規就農者	1/2以内	100万円
認定新規就農者・認定農業者・団体	2/3以内	200万円

【園芸特産振興型】

- 対象内容 町の推奨品目を栽培するための資材や種苗の購入費用
- 推奨品目 ブロッコリー、たまねぎ、じゃがいも、りんご(雪室利用)

対象者	補助率	限度額
販売目的で1a以上生産する町民または団体	5,000円/a	1品目につき5万円

【森林整備振興型】

- 対象内容 森林整備に要する経費から、収入額を除いた自己負担分の経費

対象者	補助率	限度額
町内に森林を保有する個人または団体	2/3以内	100万円

【道ばた林業事業型】

- 対象内容 道ばた林業に要する経費の3割以内の額

対象者	補助率	限度額
町内に森林を保有する個人または団体	≪高難易度≫電線または家屋等の障害物の他、誘導員が必要な場合	4,100円/㎡
	≪低難易度≫ その他の場合	2,600円/㎡

●申込・お問い合わせ 農林建設課 農林係 ☎37-2113



下水道使用の注意について

町内で下水道に異物が流入し配管の詰まりが発生しています。下水道異物が入ってしまうと中継ポンプ等の故障や排水設備の汚水の逆流が発生し下水が道路にあふれたりしてしまう場合があります。日常生活で次のものについては流さないよう注意してください。



●紙くずや衛生用品、布類、野菜くずや生ごみ

水に溶けないものであるため詰まりの原因になります。適切な処分方法に従い、排水管に流さないようにしてください。

●油類

排水管に流れ込むと冷えて固まり、詰まりの原因になります。廃食用油は固めて適切に処分し、排水管に流さないようにしてください。

●お問い合わせ 農林建設課 上下水道係 ☎37-2115

障がいのある方に対する軽自動車税の減免について

障がい者手帳をお持ちの方(身体障がい者、精神障がい者等)が軽自動車を所有(納税義務者)し、通院・通所もしくは生業等に使用される軽自動車で、次の要件に該当する場合には、軽自動車税が減免となります。

※障がいのある方1人につき普通自動車・軽自動車等をあわせて1台のみが減免の対象となります。

※障がいの級によっては対象にならない場合もあります。

●対象となる車両

- ①障がいのある方が納税義務者であるもの
 - ②身体に障がいのある方が18歳未満の場合、または精神障がいの場合は、障がいのある方と生計を一つにする方が所有するもの
- ※①において、障がいのある方のみで構成されている世帯は、常時介護する方が運転する場合も対象となります。



●申請方法

令和8年5月25日(納期限の7日前)まで、①～④の書類を町民税務課(役場1階)に提出してください。

- ①減免申請書 ②障がい者手帳 ③車検証 ④運転する方の免許証

●お問い合わせ 町民税務課 税務係 ☎37-2193

しちかしゆくティラノサウルスレース Vol.5 参加者大募集!



ダンスに眠ってるティラノを呼び起こせ!!!
 今回は、直線コースや最速王決定戦、たまご運びレース、肉争奪サバイバルなど大人も子どもも楽しめる競技を予定しています。
 見学もご自由にできますので、おひとりでも、ご家族やご友人と一緒にでもOK!ぜひ遊びに来てください!

- 日程 5月17日(日)
午前10時00分～午後14時00分(受付:午前9時00分～)
- 募集期間 5月12日(火)まで
- 募集人数 200名(定員に達し次第締切)
- 開催場所 七ヶ宿ダム自然休養公園
- 参加費 成獣2,500円/幼獣1,500円/親子レース(3歳～小学生)250円
- 申込方法 専用の販売サイトより参加チケットをご購入ください



▲詳しくはこちら
 ▲前回のイベントの様子は
 こちら(Youtube)

●申込・お問い合わせ ふるさと振興課・七ヶ宿町観光協会 ☎37-2177

2026 南蔵王夏山開き参加者募集のお知らせ

2026南蔵王夏山開き参加者を募集します。

- 日程 5月31日(日)
午前8時～午後3時
- 募集期間 5月11日(月)まで
- 募集人数 25名(受付は先着順、定員に達し次第締切ます)
- 集合・解散場所
〒989-0733 宮城県白石市福岡八宮不忘山
みやぎ蔵王白石スキー場
- 参加費 6,000円(記念品・傷害保険付)
- 申込方法 詳しくはこちらへ
(白石スキー場HP)



▲晴天の蔵王山頂



●申込・お問い合わせ 特定非営利活動法人 不忘アザレア(みやぎ蔵王白石スキー場)
 ☎0224-24-8111(平日9:00～16:00)

公式LINEスタンプ 第2弾!!

「源流ポッチョン公式LINEスタンプ」第2弾(敬語バージョン)が完成しました!

第1弾(公募バージョン)では、町内外の「源流ポッチョン好きの方」からご応募いただいたイラストをもとにスタンプを制作し、多くの方に親しまれてきました。今回の第2弾は、ご家族やご友人との会話はもちろん、お仕事やちょっとした連絡にもぴったりです。第1弾とあわせて、ぜひさまざまな場面でご活用ください!



七ヶ宿町観光PR
 キャラクター
 『源流ポッチョン』



▲詳しくはこちら

蔵王昇り龍をダム監査廊から取り出しました

4月13日、七ヶ宿ダム監査廊に長期熟成していた蔵王昇り龍4年目の運び出しを行いました。この取り組みは七ヶ宿ダム竣工30周年記念事業の一環として令和3年から実施している事業です。当日道の駅七ヶ宿前で蔵王酒造(株)の渡邊社長、大滝杜氏と小関町長が試飲をし「味がまろやかになり、とても飲み口が良くなった。」と話されました。お酒は18日に販売されあっという間に完売しました。



▲大滝杜氏(左) 小関町長(中央) 渡邊社長(右)

春の交通安全町民総ぐるみ運動 出動式・街頭キャンペーン開催

4月7日、役場駐車場にて、春の交通安全町民総ぐるみ運動出動式が開催されました。出動式では白石地区交通安全協会七ヶ宿支部の高橋副支部長により決意表明が行われました。同日には、ファミリーマート周辺にて白石警察署ご協力のもと、街頭キャンペーンが実施され、町内の交通安全団体が、運転者に対して交通安全を呼びかけました。町民の皆様から頂いている会費を今回の活動に使用しています。引き続き交通安全へのご協力をよろしくお願いいたします。



通院タクシー運行区間追加のお知らせ

買いものもOK

現在、水曜日と金曜日の通院タクシー運行区間は、高畠町・川西町方面のみでしたが、新たに **南陽市赤湯地区** へも運行しますのでお知らせします。

ただし、予約された方々との複数乗車となるため、「この時間に必ず到着したい」や「今すぐ帰りたい」といった要望に応えることができませんのでご注意ください。

●運行区間、運行曜日及び運行時間

- ・白石市・大河原町方面 月・火・木曜日
- ・高畠町・**南陽市赤湯地区**・川西町方面 水・金曜日
- ・行き：役場を8時頃出発 帰り：目的地を13時30分出発

※運行区間以外は変更ありません。

●予約先 七ヶ宿観光タクシー ☎37-2623



●お問い合わせ 健康福祉課(保健センター) ☎37-2331

臨床美術参加者募集中!

●臨床美術とは?

絵やオブジェなどの作品を楽しみながら作ることによって脳を活性化させ、高齢者の介護予防や認知症の予防・症状改善、働く人のストレス緩和、子どもの感性教育などに効果が期待できる芸術療法(アートセラピー)のひとつです。

はじめての方も楽しみながら取り組める内容となっておりますので、ぜひ一度体験してみませんか?ご希望の方はご連絡ください。

●開催日 令和8年5月16日(土)、7月4日(土)、9月26日(土)、11月7日(土)

いずれも10:00~11:30

●場 所 七ヶ宿町高齢者センター

●対 象 介護者および関心がある方

●参加費 300円



●申込み・お問合せ先 七ヶ宿町社会福祉協議会 ☎37-2271

町内共通商品券の配布事業に関するお詫び

令和8年3月末に配布しました「物価高騰対応生活支援商品券」について、一部の町民の皆さまへ、配布要件についての説明不足がありました。

商品券の配布要件は、3月1日を基準日として、支給期日(郵便局搬入前日:3月26日)までに亡くなられたり、転出により、住所が町外になった場合は該当となりません。

町民の皆さまから電話等で問い合わせがあった時点で、この要件をしっかりと伝えられず、説明不足となり、誤解を招いてしまったことについてお詫び申し上げます。

今後は、配布チラシ等に要件を記載するなど、再発防止に努めてまいります。

●お問い合わせ 町民税務課 町民係 ☎37-2114

TOPICS トピックス

水芭蕉オープン式が開催されました



▲テープカットの様子

4月3日、玉ノ木原水芭蕉群生地オープン式が開催されました。オープン宣言とテープカットが行われ、水芭蕉の開花状況を確認しました。雪が残るなか観られた水芭蕉は、4月下旬に見頃を迎え、約3.5haの面積に咲いたおよそ8万株の水芭蕉群を見ながら遊歩道を散策する観光客も多くみられました。



▲観光サイト・HP

企業版ふるさと納税ありがとうございます



▲高橋代表取締役(左) 小関町長(右)

4月9日、企業版ふるさと納税として、株式会社エコー設備工業様(白石市)から200万円を寄附していただき、町長から感謝状の贈呈が行われました。株式会社エコー設備工業様は町内の水道事業など公共事業も請け負っており、代表取締役の高橋様からは「七ヶ宿町は私が生まれ育ったふるさと。移住された方や、町で育っていく方のために活用下さい。」とお話がありました。いただいた寄附金は町が取り組む地方創生事業の財源として活用します。ありがとうございました。

蔵王エコーライン開通式が行われました



▲テープカットが行われ、開通が宣言されました

4月24日、蔵王連峰刈田岳の山頂付近にて、宮城・山形県周辺自治体の関係者が集まり、開通式が行われました。各市町のゆるキャラたちと観光客が見守るなか、開通宣言とテープカットが行われ、先着のドライバーには記念品が贈呈されました。朝から並んでいたドライバーたちは、さっそく雪の回廊を走り抜けて行きました。

こんにちは！ 地域おこし協力隊 です

活動先の公式 Instagram と 活動中の隊員

無限陶房
0224-26-8290
なかがわ ひとし
中川 仁志 隊員
いづか としき
飯塚 惇暉 隊員

**七ヶ宿
くらし研究所**
0224-26-6933
なかむら まい
中村 麻衣 隊員

**南蔵王
やまびこの森**
0224-37-2134
すだ ひろし
須田 浩史 隊員
さかい あやな
酒井 彩奈 隊員

**ユズファーム
ワイナリー**
くりむら けんじ
栗村 賢司 隊員
ささき あかり
佐々木 あかり 隊員

ユズファームワイナリー 佐々木 あかり 隊員

はじめまして！4月から地域おこし協力隊に就任しました、佐々木あかりと申します。私は自然豊かな環境で農業に関わりたいと思い、この七ヶ宿町にやってきました。専門学校では園芸学部で桃やリンゴの研究をしてきました。その経験を活かして、七ヶ宿町の「ユズファームワイナリー」でブドウ栽培やワイン造りに挑戦しています。4月からこちらへ引っ越してきて1か月。今日は早速、りんごジュース造りを体験しました。果実の奥深さを改めて感じています。まだまだ勉強中の身ですが、精一杯頑張ります。これからどうぞよろしくお願いいたします！



▲りんごの洗浄



▲桜

ユズファームワイナリー 栗村 賢司 隊員

皆様こんにちは。4月1日より着任いたしました栗村賢司と申します。勤務先は(株)ユズファームワイナリーです。東京都内の区役所で30年間勤めてきました。地方での仕事、果樹生産・加工に関わる仕事に興味を持ちながら、ここ数年過ごしてきた中で、今回の募集チラシが目にとまりました。七ヶ宿町を訪れ、活動内容に加え豊かな自然環境の中で働くことに魅力を感じ応募しました。無事に着任できたこと嬉しく思い、日々、充実した生活・仕事をしています。これから頑張っ町の良さを多くの人に広めたいと思います。



▲ワインぶどうの枝落し作業の様子



▲活動車とともに

みやぎ蔵王きらの森 中村 麻衣 隊員

協力隊の中村です。4月末で任期の3年が満了となり、最後のご挨拶となる予定でした。しかし、制度の変更があり2年間延長となりました！引き続き、七ヶ宿町地域おこし協力隊としてお世話になります！そして、4月からは七ヶ宿くらし研究所での勤務となりました。これまで旬の市があった場所に転移し、移住相談はもちろんカフェなども運営することになりました。足をお運びいただけたら嬉しいです。お待ちしております！



▲七ヶ宿くらし研究所



▲滑津大滝

プレットの おはなし ABC

Moving Up!

I hope everyone is doing well! Spring is such a nice season!

A new school year has begun! I was so happy to see the students again after the spring break! Some of the students began at a new school, while others advanced to a new grade level at the same school. Everyone is growing up!

I am so excited for this school year. I hope all the students will continue to do their best in their new schools and grade levels. I also hope that everyone else in Shichikashuku stays happy and healthy

進級！

みなさん、お元気ですか？春はとても素敵な季節ですね！

新学年が始まりました！春休み明けに生徒たちに再会できて、とても嬉しかったです！新しい学校に通い始めた子もいれば、同じ学校で新しい学年へ進級した子もいます。みんな、どんどん成長していますね！

今年の学校生活が本当に楽しみです。生徒の皆さんが、新しい学校や学年でこれからも精一杯頑張ってくれることを願っています。また、七ヶ宿の皆さんが、これからも幸せで健康でいられますように！



七ヶ宿町放射性物質除去土壌仮置き場の放射能測定結果

4月6日に柏木山放牧場の空間放射線量及び地下水放射性物質量を測定した結果、以下のとおりとなりました。

平成25年5月から空間線量を測定していますが、追加被ばく量が年間1 mSvを超えないように管理され仮置き場が安全に保たれていることを表しています。

※仮置き場内の4点を定点とし測定しています。

仮置き場の空間線量の推移

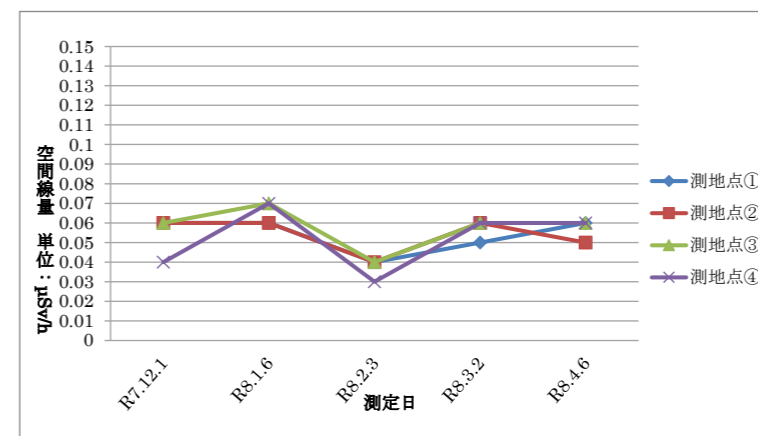

地下水の測定結果

単位:Bq/kg

調査項目	測定値
放射性ヨウ素 (I-131)	不検出
放射性セシウム (Cs-134)	不検出
放射性セシウム (Cs-137)	不検出

測定開始時から不検出となっています。

お問い合わせ

総務課 総務係 ☎ 37-2111

二十歳を祝う会 実行委員募集!

町では二十歳を迎える学年の方々を対象に8月15日(土)に「令和8年度七ヶ宿町二十歳を祝う会」を開催します。

実行委員として企画・運営にご協力いただける方を募集します。一生に一度の式をともに喜び、ともに祝福してみませんか。また、二十歳を迎える方の参加も大歓迎です。

- 活動内容 企画会議(平日18:30頃~)に4回程度参加、当日は実際に式典の運営を行います。
- 募集対象 18歳以上~30代の青年層の方
- 募集期間 5月29日(金)まで
- 応募方法 公民館へ電話または町公式LINEからご応募ください。

友だち登録 → メニュー → 申込・申請
→ 公民館 大人向け ボタンからお進み
ください。



▲町公式LINE

働く女性応援講座のお知らせ【健康福祉課と共催】

今年度も、ヨガ&料理の講座ではたらく世代の女性の健康を応援します! お気軽にご参加ください。時間は全て18:30~19:45を予定しています。

「心をゆるめるナイトヨガ」

- 日程 5月28日・7月16日・9月3日・11月19日 ※全て木曜日
- 講師 ヨガスタジオmelulu 本間 五月季氏
- 参加費 500円/回

「内から美しく☆料理教室」

- 日程 5月15日・6月19日・8月21日・10月23日 ※全て金曜日
- 講師 町管理栄養士 ●参加費 300円/回



▲ヨガスタジオmelulu 本間 五月季氏

成人講座のお知らせ (詳しくは、今月配布のチラシ(両面)をご覧ください)

「リラックス ヨガ体験教室」参加者募集

性別を問わず、やさしい内容です。呼吸を意識してリラックスしましょう。

- 日時 ①6月25日(木) ②8月6日(木)どちらも18:30~19:45
- 参加費 500円/回 ●会場 高齢者センター

「七ヶ宿焼体験講座」参加者募集

町内で採れた粘土を使い陶器を作る、七ヶ宿焼を体験します。お皿やお椀等、初心者向けの内容です。

- 日時 6月12日(金) 19:00~21:00
- 参加費 500円 ●会場 無限陶房

6月13日(土)9:15~11:30 「親子ふれあい陶芸教室」を開催します。小・中学校経由でチラシを配布しますのでご確認ください。



▲過去の陶芸作品

水と歴史の館ワークショップを開催しました

4月18日に、水と歴史の館で開催中の春の特別展「ORADAZUの節句」にあわせてワークショップを行いました。社会福祉協議会にご用意いただいた、干支の手芸作品づくりのほか、公民館では子供向けの工作を用意しました。特別展は5月17日(日)まで開催中です。



▲展示も工作も楽しめました

<5月の予定>

- ①10日(日) 保護者交流支援事業「おやこ料理教室」
- ②28日(木) 働く女性応援講座「心をゆるめるナイトヨガ」

梅毒は現代の病気です。

梅毒は古くは、戦国から江戸時代に流行した感染症です。2011年ごろから再び増加し、県内においても年々増加して今年も前年比増加傾向です。罹患によって、子供ができにくくなるだけでなく、流産の危険性が高まり、胎児にも感染します。治療で治りますので気になる症状があれば、受診しましょう。

しちかしゅく診療所
所長 高畠 恭介

七ヶ宿くらし研究所が移転オープンしました

七ヶ宿くらし研究所は4月から新しい場所(旧句の市・滑津地区)に移転しました。

これまで湯原地区の古民家を拠点に移住定住支援センターとして10年間活動してきました。今後も町の移住定住窓口として移住相談の対応やお試し住宅の運営、自然体験会の開催、くらけんカフェの営業を行いながら、新たな提案として週末はテイクアウトの提供やお買い物も楽しめる施設になります。

観光地(滑津大滝)の立地も相まって多くの来訪が見込まれます。利用しやすい施設として、同時に移住定住促進・交流人口増加に寄与する施設として心機一転スタートします。七ヶ宿くらし研究所の事業は町民にこそ知ってほしい大切な取り組みです。どうぞお気軽に足を運んでください。

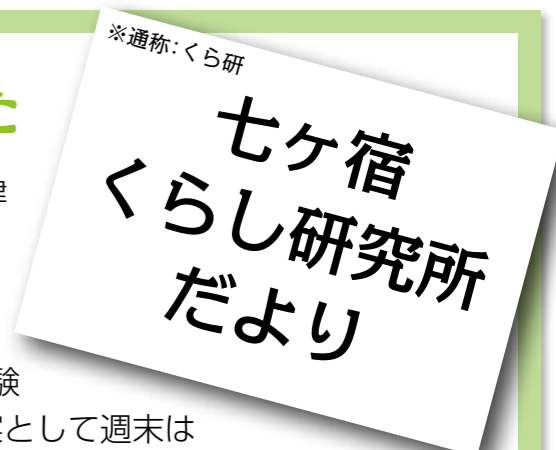

七ヶ宿くらし研究所・くらけんCafé

TEL: 0224-26-6933

〒989-0555 七ヶ宿町字滝の上12 (水曜定休)

※HP: shichikashuku-miyagi.co.jp



▲くら研HP

面倒な分別いりません! 何でも片付けます!

空き家整理・生前整理・遺品整理・粗大ごみ・伐採・草刈り・蜂駆除・古物買い取り



◀ホームページはこちら
蔵王町宮字館山5-1

TEL 0224-26-9958

LINE@はじめました

LINEでご相談・お見積もり





七ヶ宿小学校 学校だより

七つの里

【学校教育目標】 ふるさとを愛し、夢と志を持って、未来を創造する児童の育成

令和8年度もよろしくお願いたします！

4月8日に新入学児童8名を新たに迎え、全校児童50名となって、令和8年度の七ヶ宿小学校の教育活動がスタートしました。今年度もどうぞよろしくお願いたします。新しい教職員を紹介する着任式を皮切りに、第1学期の始業式、そして第13回入学式が行われました。

始業式では、2年生から6年生までの児童に、校長から次の3つのことについて話がありました。

1つ目は、自分から進んで、明るく元気な挨拶ができる子になるということです。挨拶は「人と人をつなぐ魔法の言葉」であり、校内の友達や先生方だけでなく、家族や地域の方にも進んで挨拶をしてほしいと思います。

2つ目は、「はい」とはっきり返事をできる子になるということです。相手の言ったことをしっかり理解したと伝えるためにも返事は大切です。相手のことを思いやる、やさしい心を育ててほしいと思います。

3つ目は、自分の物や周りの物を整えることです。特に、靴のかかとを靴箱のへりにそろえると、玄関がきれいになります。玄関がきれいだと、来校した方もうれしい気持ちになります。

保護者の皆様には、これまで同様、地域の宝である子供たちの健やかな成長に向け、本校教育活動に御理解と御支援をいただけますようお願い申し上げます。



元気いっぱいの8名が入学しました



令和8年度 教職員紹介

☆印は新職員

校長	☆真柄 裕一 (学校経営)	栄養教諭	高子 千恵 (食育指導)
教頭	阿部 靖行 (校務全般)	事務長	佐藤 潤一 (事務全般)
主幹教諭	二瓶 優子 (教務主任)	用務員	日出山田鶴子 (校内環境美化・給食業務)
教諭	手代 北斗 (1年担任)	学校支援員	小室たか恵 (主に低学年補助)
教諭	☆成田 紫音 (2年担任) ※新規採用	学校支援員	菊地ひとみ (主に中学年補助)
教諭	村岡 昇 (3年担任)	A L T	ブレット・カーワイル (外国語補助)
教諭	小関 紗世 (4年担任)	非常勤講師	山田 慶子 (英語専科)
教諭	伊藤 伸 (5・6年担任)	SC (スクールカウンセラー)	谷津 成子 (教育相談)
教諭	☆黒須 陽佳 (5・6年副担任・音楽主任)	SSW (スクールソーシャルワーカー)	中川 明子 (教育相談)
教諭	渡邊 浩一 (つばさ学級担任)	拠点校指導員	☆佐々木敏幸 (初任研指導)
教諭	江里 咲楽 (おおぞら学級担任)	非常勤講師	☆高橋 祥朗 (初任研後補充)
養護教諭	高橋 千恵 (保健主事・給食担当)		

克己

七ヶ宿中学校 学校だより

【教育目標】 社会をつくり、たくましく生き抜く生徒の育成



令和8年度 第30回入学式



4月8日(水)に第30回入学式を、七ヶ宿町町長小関幸一様をはじめ、多くのご来賓の皆様のご臨席の下、行いました。今年度の入学生は男子5名、女子4名、合計9名です。真新しい制服に身を包み、少し緊張した面持ちで入場しましたが、丁寧に礼をする姿や担任の先生から呼名されると元気よく大きな返事をする様子等から、今から始まる中学校生活への意気込みがそれぞれから感じられました。

令和8年度 七ヶ宿中学校教職員の紹介

校長	佐藤 徳之	
教頭	佐藤礼一郎	栗原市立金成小中学校より
教諭	山本 裕康 (教務主任・英語・ソフトテニス部)	
講師	松崎 恵子 (3年主任・国語・総合文化部)	
教諭	前田 鉄 (3年担任・保健体育・ソフトテニス部)	
教諭	佐藤 純貴 (2年主任・社会・卓球部)	
講師	太田 晴仁 (2年担任・数学・ソフトテニス部)	新規採用
教諭	跡部 哲生 (1年主任・理科・総合文化部)	
教諭	安達 柊人 (1年担任・数学・卓球部)	白石市立白石中学校より
教諭	桐ヶ窪牧子 (1年きぼう担任・音楽・卓球部)	柴田町立東船岡小学校より
講師(養護)	中村 真緒 (総合文化部)	新規採用
主査	小崎 珠歩	
その他	用務員、A L T、3校兼務教員2名、非常勤講師、S C、S S W	

学校だよりの名前を変えました

年度替わりを機に、名前やロゴを一新しました。二次元コードは新しく作った学校ホームページへのリンクです。よろしければご覧ください。



乳がん検診を受けましょう！

乳がんは女性の約11人に1人がかかるといわれ、女性が一番かかりやすいがんです。30歳代後半から増え始め、40歳代後半で最も多くなります。乳がんは、早期発見・治療を行えば、9割以上の人が治るといわれています。年に1回の検診で、乳房の状態を確認しましょう。

- **検診日** 5月29日(金)・5月30日(土)
- **場 所** 七ヶ宿町活性化センター
- **受付時間** 8時30分～11時00分 12時30分～13時00分
- **対象者** 20歳以上の女性
- **検診料** 無料
- **内 容** 20～39歳の方:超音波検査
40～64歳の方:マンモグラフィ2方向撮影
65歳以上の方 :マンモグラフィ1方向撮影
- **その他** 事前の申し込みをしなかった方も、当日の受診が可能ですので、健康福祉課へご連絡ください。



子宮頸がん検診を受けましょう！

若い年齢で子宮がんになる人が増えています。早い段階で見つけることができれば比較的完治しやすい病気ですが、自覚症状がほとんどなく、自分で気づくことが難しい種類のがんです。早期に見つける近道は、年に1回検診を受けることです。検査は、大きな負担もなく短時間で終わります。ぜひ受診しましょう。

- **日 程** 6月11日(木)
- **場 所** 七ヶ宿町活性化センター
- **受付時間** 8時45分～10時30分 12時30分～13時30分
- **対象者** 20歳以上の女性
- **検診料** 無料
- **内 容** 問診、視診、超音波検査、頸部細胞診、体部がん検診(必要時)
- **その他** 事前の申し込みをしなかった方も、当日の受診が可能ですので、健康福祉課へご連絡ください。



ひきこもり窓口について

保健センターでは、ひきこもり支援として随時ご相談を受け付けています。些細なことでも構いませんので、お気軽にご連絡ください。

- **お問い合わせ** 保健センター(ひきこもり窓口) ☎ 37-2331

運動教室のご案内

～ 体力の維持・向上で、いきいきとした毎日を！～

町の75歳以上の健診受診者のうち、運動を週1回以上行っている方は、全体の4割程度となっています。運動不足は肥満やフレイル(身体の虚弱)につながりやすいといわれています。

町では、運動の強さごとに教室を開催しています。ご自身の運動習慣のきっかけとして、ぜひ運動教室をご活用ください。

運動の強さ「やさしめ」 リハクト

- 歩く力やふんばる力をつけたい方におすすめ。
- 椅子に座りながら、軽く筋肉を刺激したりのぼしたりします。
- 頻度/毎月1～2回

運動の強さ「適度な」 よイトレ

- 柔軟性や筋肉を少しずつ向上させたい方におすすめ。
- ストレッチや軽い筋トレを行います。
- 頻度/毎月1回

運動の強さ「しっかり」 げんき塾

- しっかり汗を流したい方におすすめ。
- 野外・体育館でウォーキングなどの有酸素性運動を中心にを行います。
- 運動の大切さについて学びます
- 頻度/毎月1回

☆開催日は毎月の町だより「くらしのカレンダー」をご覧ください。

☆初めて参加される方は健康福祉課までご連絡ください。

休日歯科診療当番表(5月分)

5月分の休日歯科診療の当番は下記のとおりです。

診療時間【午前9時から午後5時まで】 ※市外局番はすべて0224です。

月日	白石・角田支部			柴田支部		
	医院名	所在地	電話番号	医院名	所在地	電話番号
5月3日	ごとう 歯科医院	白石	24-2020	川口 歯科医院	柴田	55-5493
5月4日	谷津 歯科医院	丸森	72-1234	おたべ 歯科クリニック	柴田	56-1853
5月5日	ひかり 歯科医院	白石	22-2112	小田部 歯科医院	大河原	53-2134
5月6日	目黒 歯科クリニック	丸森	79-2818	大友 歯科医院	柴田	57-2120
5月10日	かおる 歯科医院	白石	24-3777	榊原 歯科医院	村田	83-2419
5月17日	巨理 歯科医院	白石	26-2563	後藤 歯科医院	大河原	52-2533
5月24日	穴戸 歯科医院	角田	63-1670	こや 歯科医院	柴田	54-5005
5月31日	けんじ 歯科クリニック	白石	25-9933	えんどう 歯科医院	大河原	53-2555

診療時間【午前9時から午後3時まで】 ※市外局番はすべて0238です。

置賜地区							
月日	医院名	所在地	電話番号	月日	医院名	所在地	電話番号
5月3日	渡部 歯科医院	米沢	21-1610	5月4日	鈴木 歯科医院	米沢	23-0370
5月6日	高橋 歯科医院	米沢	23-8888				

緑化推進事業募集のお知らせ

地域の皆様には日頃より緑化推進活動にご理解を頂くとともに、「緑の募金」事業にご協力頂きまして感謝申し上げます。

近年地球規模での環境悪化に対する懸念を背景に、温暖化の原因となるCO2を吸収する役割が森林に期待され、環境緑化の重要性について広く認識されてきています。

七ヶ宿町緑化推進委員会では生活環境の緑化を推進し、うるおいと安らぎに満ちた緑あふれる郷土づくりを目的に、植樹活動事業を募集します。

- **募集期間** 6月1日～7月31日
- **対象団体** 地域及び町内の団体等とします。
- **対象内容** 植樹活動(営利目的ではないもの)
- **活動費** 上限10万円
- **申込方法** 活動内容及び場所を任意様式に記載の上、農林建設課まで提出してください。活動前の事前相談もお気軽にご連絡ください。
- **お問い合わせ** 七ヶ宿町緑化推進委員会(農林建設課内)
☎(37)2113

手話奉仕員養成講座(入門課程)

仙南地域で手話通訳者を目指す第一歩「手話奉仕員養成研修(入門課程)」を仙南地域で開催します。手話の実技などについて学習しながら、手話の楽しさとコミュニケーションの大切さを学んでみませんか。

- **日時** 6月から11月の全23回
午前10時～午前12時
- **会場** 白石市中央公民館
(白石市寺屋敷前25-6 2階 第二研修室)
白石市役所(第19回の講座のみ市役所での実施となります。)(白石市大手町1-1 2階 第二会議室)
- **対象者** 七ヶ宿町内在住で、2年間継続して受講(入門課程・基礎課程)できる方で、聴覚障がい者等との交流活動の促進、町の広報活動などに積極的に参加・協力できる方。
※出席率の80%以上の方に修了証書を交付します。
※手話奉仕員の登録については、入門課程と基礎課程を修了した方を対象に行います。
- **講師** 一般社団法人 宮城県聴覚障害者協会員

- **募集人員** 定員20人(申込み多数の場合は抽選となります)
- **募集期間** 5月1日～5月20日(水)まで
- **受講料** 無料(但し、テキスト代4,290円、動画視聴システム1,760円は自己負担)
- **お申し込み・お問い合わせ** 七ヶ宿町健康福祉課 福祉係
☎(37)2331

令和8年度宮城県内市町村等合同就職セミナー

七ヶ宿町も参加する県内市町村等職員を目指す大学生などを対象としたセミナーが開催されます。

- **対象** 県内市町村及び一部事務組合への就職に関心がある方(学生・社会人問わず)
- **日時** 5月13日(水)午前9時50分から正午まで
- **場所** 宮城県庁2階講堂
(仙台市青葉区本町3-8-1)
- **お問い合わせ** 七ヶ宿町 総務課
☎(37)2111

2026年度国家公務員「税務職員採用試験」(高校卒業程度)のお知らせ

- **受験資格**
 - ・令和8年4月1日において高校又は中等教育学校を卒業後3年を経過していない者及び令和9年3月までに高校又は中等教育学校を卒業する見込みの者
 - ・人事院が1に掲げる者に準ずると認める者
- **受験申込受付期間** 令和8年6月12日(金)から6月24日(水)まで
- **受験申込方法** 受験申込みはインターネット申込みとする。
国家公務員試験情報NAV I (<https://www.jinji.go.jp/saiyo/saiyo.html>)
- **第1次試験日** 令和8年9月6日(日)
- **試験に関するお問い合わせ** 仙台国税局人事第二課試験研修係
☎022(263)1111 内線3236
人事院東北事務局 ☎022(221)2022

令和8年度ひとり親家庭等就業支援講習会「パソコン講習会ワード365 平日コース」

- **講習日時** 令和8年6月3日～7月24日
[各 水・金曜日 16回] 午前9時～午後4時
- **会場** 宮城県母子・父子福祉センター
仙台市青葉区堤通雨宮町4-17 宮城県仙台合同庁舎 7F
- **対象** 宮城県在住のひとり親家庭の親または寡婦で、全日程受講できる方
- **定員** 15名
- **費用** 受講料無料
教材費・検定料 18,000円程度
- **託児** 無料3歳以上小学3年生まで
- **申込期間** 令和8年4月26日(日)～5月20日(水)
- **申込方法** ホームページ(宮城県母連)より、WEBにて令和8年5月20日(水)までに、お申込み下さい。
定員を超えた場合は選考となります。
- **お申込・お問い合わせ** 宮城県母子・父子福祉センター(公財 宮城県母子福祉連合会)
〒981-0914 仙台市青葉区堤通雨宮町4-17 宮城県仙台合同庁舎 1階
☎022(706)2648
FAX022(706)2649
URL:<http://miyagiboren.fem.jp>

七ヶ宿町で開催されるイベントについて、アンケートを実施しています。よかった点も、気になった点も大歓迎です。ぜひ率直なご意見をお聞かせください。



5月29日から気象庁の発表する情報が新しくなります!

大雨による災害の危険を予想したとき、「レベル」と「災害名」のついた情報を発表します。どんな災害がどれだけ迫っているかが一目でわかりますので、災害から身を守るよう、新しい情報をご活用ください。

	河川氾濫	大雨	土砂災害	高潮
警戒レベル5相当	レベル5 氾濫特別警報	レベル5 大雨特別警報	レベル5 土砂災害特別警報	レベル5 高潮特別警報
警戒レベル4相当	レベル4 氾濫危険警報	レベル4 大雨危険警報	レベル4 土砂災害危険警報	レベル4 高潮危険警報
警戒レベル3相当	レベル3 氾濫警報	レベル3 大雨警報	レベル3 土砂災害警報	レベル3 高潮警報
警戒レベル2	レベル2 氾濫注意報	レベル2 大雨注意報	レベル2 土砂災害注意報	レベル2 高潮注意報
警戒レベル1	早期注意情報			

七ヶ宿町公式SNSアカウントのご紹介



七ヶ宿町観光PRキャラクター「源流ポットン」のLINEスタンプが続々登場! 普段使いから個性的なものまで、さまざまな場面で活躍します。ぜひ日常のやり取りにご活用ください!



▲詳しくはこちら

高鳴れ。魂の響き!

世界を舞台に活躍する太鼓芸能集団・鼓童。身体の奥深くまで響く迫力の演奏と、研ぎ澄まされた美しい音の世界をご体感ください。

5/30[土] 13:00開演
(12:30開場)

【全席指定】大ホール
一般 6,000円 U-24 3,000円

えずこウィンド♪アンサンブルメンバー募集

学生から熟年まで参加している吹奏楽団。楽器を押し入れて眠らせている方、参加してみませんか?

◆練習日 毎週火曜日 19時から

◆参加費 月2,000円

◆対象 18歳以上 (高校生要相談)

お問い合わせ ☎ 0224-52-3004 <http://www.ezuko.com/>
柴田郡大河原町字小島1-1 info@ezuko.com

くらしのカレンダー

5月

日	月	火	水	木	金	土
⚠️ ごみの出し方に関するお願い ごみは収集日の朝に出してください。 ルールを守って集積所をきれいに使いましょう。					1	2
3 憲法記念日 こまつクリニック ☎ 22-2115	4 みどりの日 刈田病院 ☎ 25-2145 ペットボトル	5 こどもの日 大泉記念病院 ☎ 22-2111	6 振替休日 たかはし内科 ☎ 22-2535 もやせるごみ	7	8 関診療所代診 歯科診療 容器包装プラ	9
10 刈田病院 ☎ 25-2145	11	12 午前：湯原出張診療	13 歯科診療 もやせるごみ	14 リハクト(運動) 湯原コミセン 午前10時～ 保健センター 午後1時15分～ ビン・紙類	15 関診療所代診 歯科診療	16
17 大泉記念病院 ☎ 22-2111	18	19 午前：湯原出張診療	20 歯科診療 もやせるごみ	21 よいトレ(運動) 活性化センター 午後1時30分～ その他プラ	22 精神保健相談 保健センター 午後1時30分～ 関診療所代診 歯科診療 容器包装プラ	23
24 たかはし内科 ☎ 22-2535	25	26 午前：湯原出張診療	27 歯科診療 もやせるごみ	28 げんき塾(運動) 活性化センター 午後1時30分～ もやせないゴミ・紙類	29 関診療所代診 歯科診療	30
31 梅津内科 ☎ 24-3571	6/1 ペットボトル	6/2 午前：湯原出張診療	6/3 歯科診療 もやせるごみ	6/4	6/5 関診療所代診 歯科診療	6/6

※生ごみを出す場合は、水気を十分に切ってください。また**全てのごみ袋は、袋の口をしっかりと結んで出すようにしてください。**
 ※医師の出張や健診などにより、診察時間が変更になることがありますので、予約外で受診される場合は事前に診療所に電話でご確認ください。
 ※休日当番医は、都合により変更になる場合があります。
 ※運動教室にはじめて参加される方は、保健センターへご連絡ください。(☎37-2331)

今月の納税	
固定資産税 第1期 軽自動車税 全期	この社会 あなたの税が 生きている
納期及び口座振替は6月1日(月)です。 納期内納入にご協力をお願いします。 事前に預貯金の残高を確認しましょう。	

戸籍の窓
令和8年4月21日現在 ◆お悔やみ申し上げます 渡部 孝志 75歳(関)

町の人口
令和8年4月1日現在 男 565人(-8) 女 567人(-8) 計 1,132人(-16) 世帯数 552戸(-5) ()先月比